

# Auszug aus den Geobasisinformationen



Rheinland-Pfalz

VERMESSUNGS- UND  
KATASTERAMT  
OSTEIFEL-HUNSRÜCK

Hergestellt am 09.05.2017

Flurstück: 39/1  
Flur: 21  
Gemarkung: Wiebelsheim

Gemeinde: Wiebelsheim  
Landkreis: Rhein-Hunsrück-Kreis

Am Wasserturm 5a  
56727 Mayen

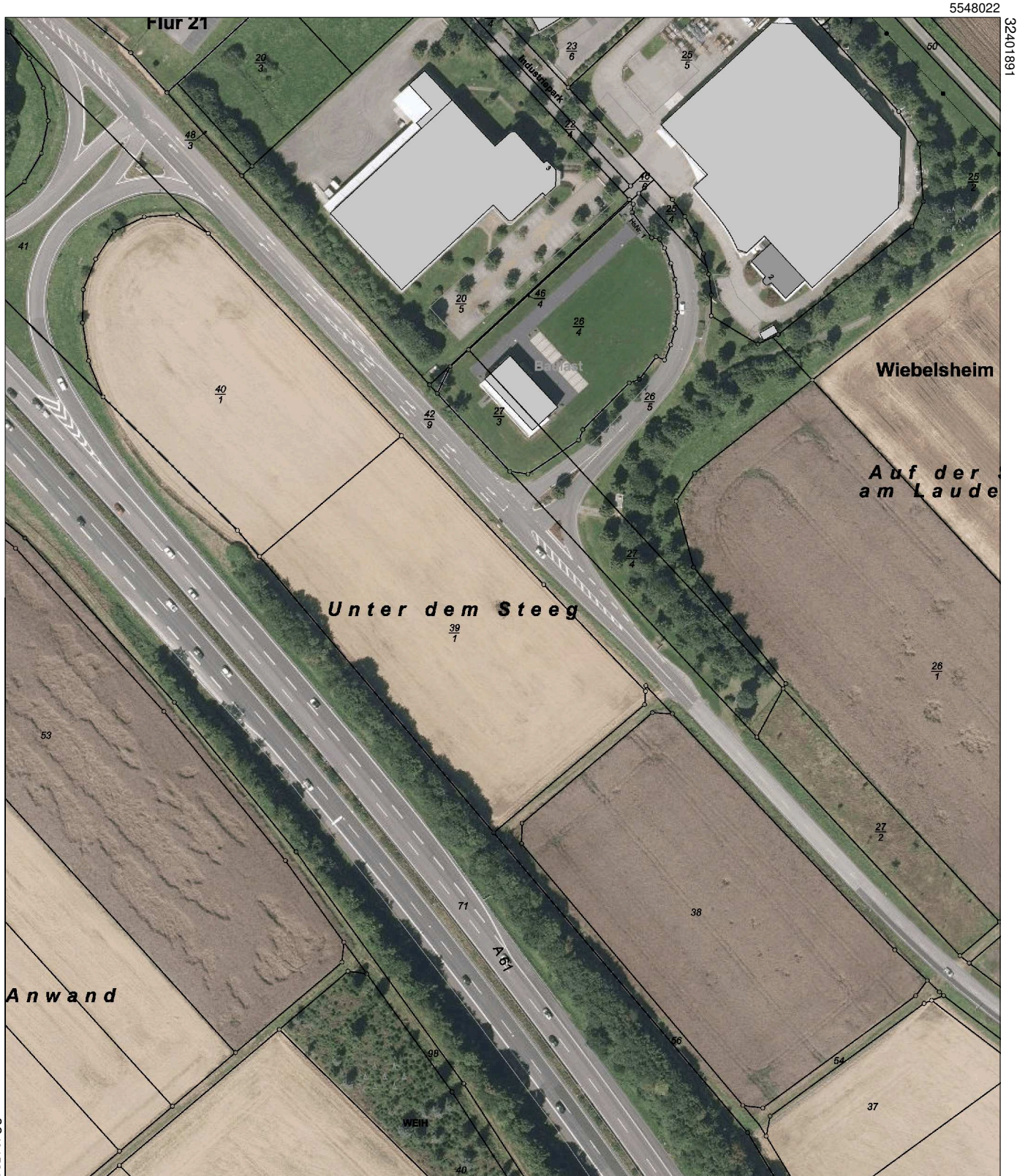

5547602

Maßstab 1 : 2 000



Vervielfältigungen für eigene Zwecke sind zugelassen. Eine unmittelbare oder mittelbare Vermarktung, Umwandlung oder Veröffentlichung der Geobasisinformationen bedarf der Zustimmung der zuständigen Vermessungs- und Katasterbehörde (§12 Landesgesetz über das amtliche Vermessungswesen).

Hergestellt durch Verbandsgemeindeverwaltung Sankt Goar-Oberwesel.  
Nur zur internen Verwendung Gesamtvertrag VermKV/Kommunen vom 15.10.2002